VIVA

22|23

Wohn- und Esszimmersystem *Living and dining room system*

varianta®
INDIVIDUALITÄT ERLEBEN

Unsere Modelle *Our designs*

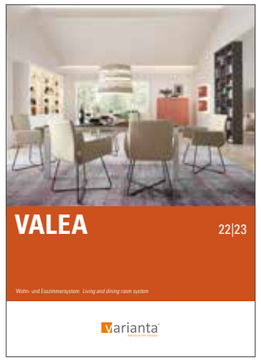

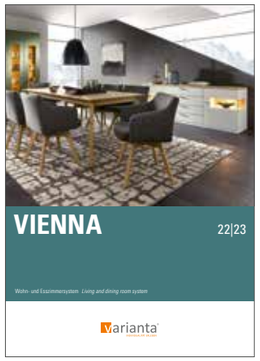

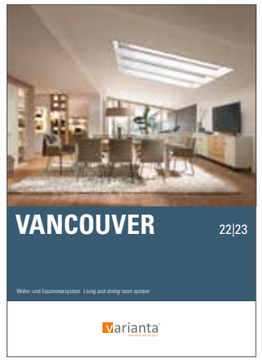

Inhalt *Contents*

Planungsbeispiele *Planning examples* **4 – 29**

4 – 7

8 – 15

16 – 23

24 – 29

Exterior – stilgebende Elemente ***Exterior – style elements***

Material, Oberfläche & Farbe *Materials, finish & colour* **30**

Griffe *Handles* **30**

Stoff- und Lederkollektionen *Upholstery collections* **31**

Beispielartikel *Sample article* **32 – 33**

Interior – Komfort und Ausstattung ***Interior – Comfort and features*** **34 – 35**

Legende *Legend*

Breite *Width*	Stoff *Fabric*
Höhe *Hight*	Leder *Leather*
Tiefe *Depth*	Griff *Handle*
Lack matt *Lacquer matt*	Klarglas *Clear glass*
Lack hochglänzend *High-gloss lacquer*	Satiniertes Glas *Frosted glass*
Holz *Wood*	

4–5

49811 Sideboard *Sideboard*
150,0 cm 105,2 cm 39,1 cm
BK – Kernbuche *Beech heartwood*
K6 – Brüniert *Bronced*

6299 Couchtisch *Coffee table*
93,0 cm 45,0 cm 93,0 cm
BK – Kernbuche *Beech heartwood*

49810 Wohnkombination *Living room combination*
360,0 cm 219,6 cm 48,7 cm
BK – Kernbuche *Beech heartwood*
K6 – Brüniert *Bronced*

83295 Funktionstisch *Functional table*
123,2 cm 77,5 cm 60,0 cm
DR – Lack Dark Red *Dark red lacquer*
Push to open *Push to open*

93814 Stuhl R5 mit Armlehne *Chair R5 with armrest*
59,0 cm 88,0 cm 56,5 cm
1M – Leder *Leather* Hermes Anthracite

50145 Korpuselement *Carcass element*
60,0 cm 219,6 cm 39,1 cm
R6 – Lack Seidengrau HG *Silk grey lacquer HG*
Push to open *Push to open*

6–7

93801 Stuhl R5 mit Armlehne *Chair R5 with armrest*
59,0 cm 87,0 cm 56,5 cm
BK – Kernbuche *Beech heartwood*
5E – Stoff *Fabric* Ocean Blanc

93798 Stuhl R5 *Chair R5*
50,0 cm 87,0 cm 56,5 cm
BK – Kernbuche *Beech heartwood*
5E – Stoff *Fabric* Ocean Blanc

90344 Esstisch *Dinner table*
188,0 cm 75,0 cm 95,0 cm
BK – Kernbuche *Beech heartwood*

49658 Vitrine *Display cabinet*
255,0 cm 219,6 cm 39,1 cm
BK – Kernbuche *Beech heartwood*
K6 – Brüniert *Bronced*

68109 Highboard *Highboard*
129,2 cm 157,0 cm 51,9 cm
DR – Lack Dark Red *Dark red lacquer*
K6 – Brüniert *Bronced*

49805 Sideboard *Sideboard*
225,0 cm 87,6 cm 39,1 cm
OA – Asteiche *Knotty oak*
K6 – Brüniert *Bronced*

BK DR

R6 1M 5E

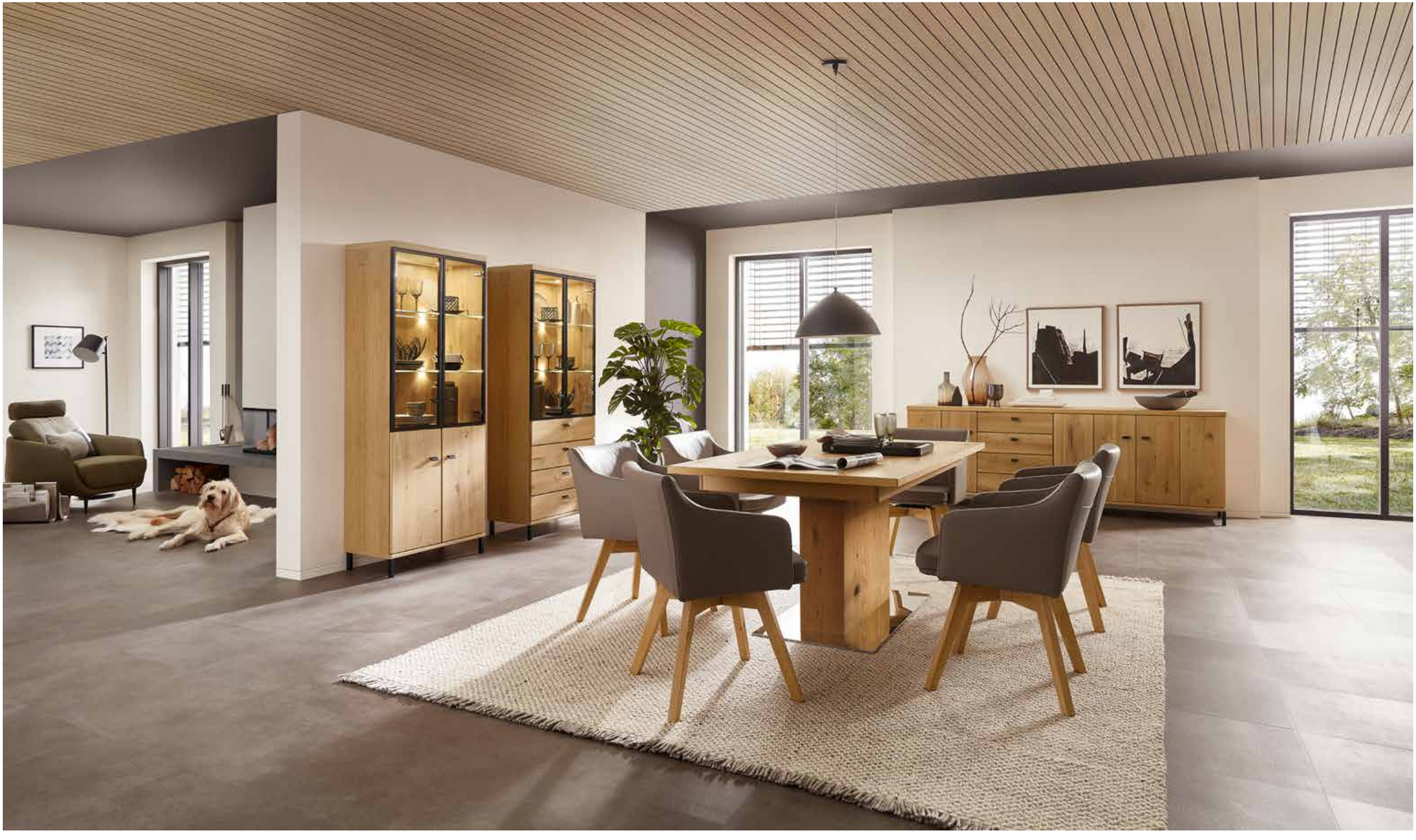

8 – 9

freie Planung — Highboard *Highboard*
150,0 cm 158,0 cm 39,1 cm
OA – Asteiche *Knotty oak*
J7 – Schwarz matt *Black matt*

83747 — Couchtisch *Coffee table*
120,0 cm 39,6 cm 75,0 cm
OA – Asteiche *Knotty oak*

freie Planung — Wohnkombination *Living room combination*
345,0 cm 193,2 cm 48,7 cm
OA – Asteiche *Knotty oak*
J7 – Schwarz matt *Black matt*

10 – 11

49748 — Sideboard *Sideboard*
255,0 cm 105,2 cm 39,1 cm
OA – Asteiche *Knotty oak*
J7 – Schwarz matt *Black matt*

8923 — Wandbord *Wall shelf*
165,0 cm 17,0 cm 18,8 cm
OA – Asteiche *Knotty oak*

8266 — Couchtisch *Coffee table*
118,0 cm 45,0 cm 73,0 cm
OA – Asteiche *Knotty oak*

49762 — Wohnkombination *Living room combination*
360,0 cm 193,2 cm 48,7 cm
OA – Asteiche *Knotty oak*
J7 – Schwarz matt *Black matt*

12 – 14

81561 — Vitrine *Display cabinet*
75,0 cm 193,2 cm 39,1 cm
OA – Asteiche *Knotty oak*
J7 – Schwarz matt *Black matt*

81563 — Vitrine *Display cabinet*
75,0 cm 193,2 cm 39,1 cm
OA – Asteiche *Knotty oak*
J7 – Schwarz matt *Black matt*

92657 — Stuhl R3 mit Armlehne *Chair R3 with armrest*
56,0 cm 82,5 cm 59,0 cm
OA – Asteiche *Knotty oak*
1G – Leder *Leather* Hermes Mocca

90707 — Esstisch *Dinner table*
190,0 cm 78,0 cm 95,0 cm
OA – Asteiche *Knotty oak*

49760 — Sideboard *Sideboard*
240,0 cm 87,6 cm 48,7 cm
OA – Asteiche *Knotty oak*
J7 – Schwarz matt *Black matt*

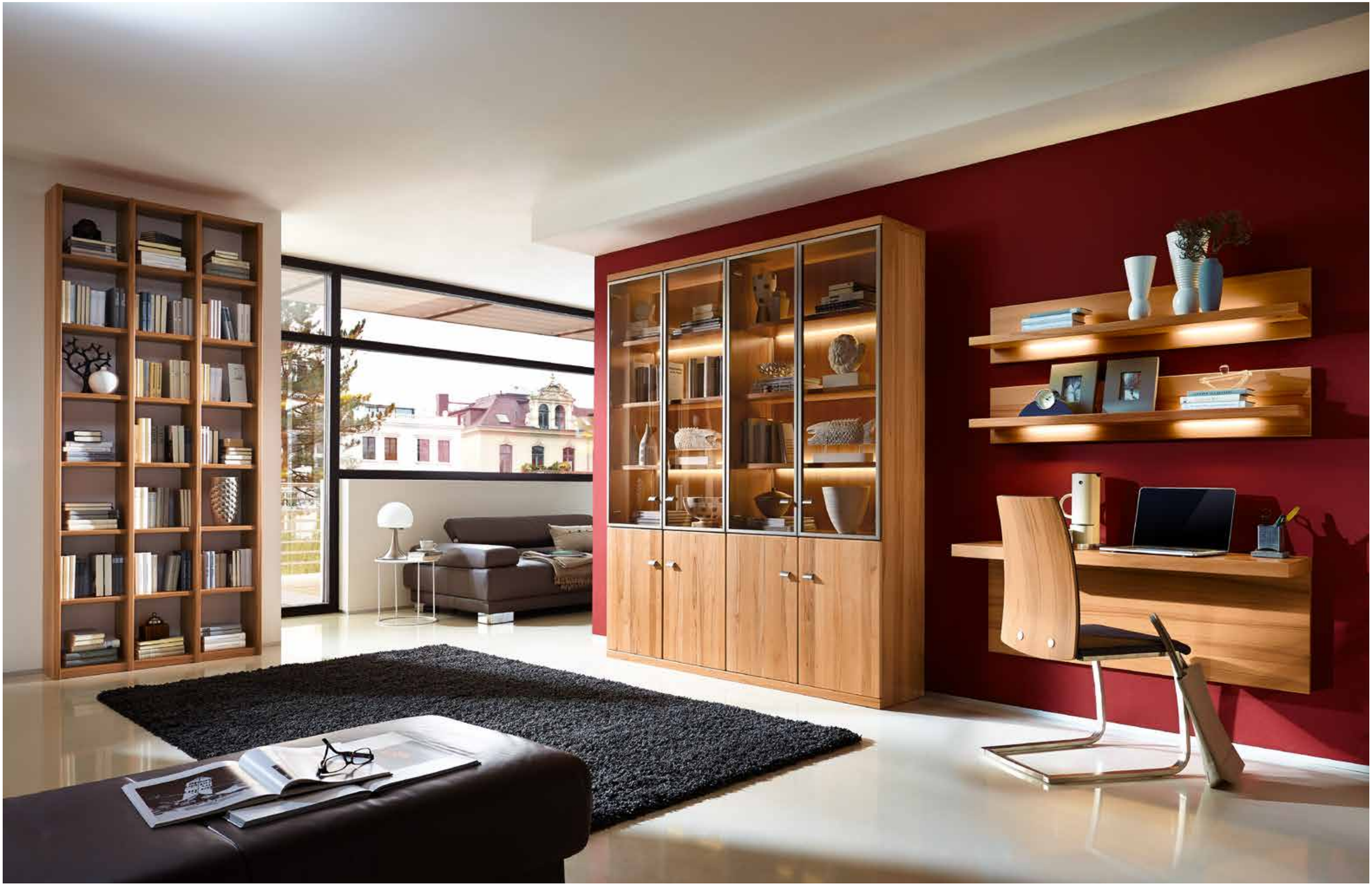

16 – 17

6902 Highboard *Highboard*
180,0 cm 114,0 cm 39,1 cm
BK – Kernbuche *Beech heartwood*
Tischplatte Klarglas *Table top in clear glass*
K6 – Brüniert *Bronzed*

8228 Couchtisch *Coffee table*
118,0 cm 45,0 cm 73,0 cm
BK – Kernbuche *Beech heartwood*

6903 Wohnkombination *Living room combination*
315,0 cm 219,6 cm 55,1 cm
BK – Kernbuche *Beech heartwood*
K6 – Brüniert *Bronzed*

18 – 19

4258 Regalkombination *Shelf combination*
101,6 cm 250,0 cm 25,4 cm
BK – Kernbuche *Beech heartwood*

50975 Vitrine *Display cabinet*
180,0 cm 219,6 cm 39,1 cm
BK – Kernbuche *Beech heartwood*
K6 – Brüniert *Bronzed*

49003 Schreibplatte mit Blende *Desk top with trim*
120,0 cm 49,1 cm 48,7 cm
BK – Kernbuche *Beech heartwood*

8103 Wandbord *Wall shelf*
120,0 cm 25,0 cm 23,0 cm
BK – Kernbuche *Beech heartwood*

90603 Stuhl R1 *Chair R1*
47,6 cm 90,5 cm 55,5 cm
BK – Kernbuche *Beech heartwood*
5A – Stoff *Fabric* Ocean Ebony

20 – 23

8107 Wandbord *Wall shelf*
180,0 cm 25,0 cm 23,0 cm
BK – Kernbuche *Beech heartwood*

6919 Sideboard *Sideboard*
180,0 cm 78,8 cm 39,1 cm
BK – Kernbuche *Beech heartwood*
K6 – Brüniert *Bronzed*

90673 Eckbank mit Rückenlehne *Corner bench with backrest*
202,0 × 157,0 cm 87,0 cm 57,0 cm
BK – Kernbuche *Beech heartwood*
5A – Stoff *Fabric* Ocean Ebony

91599 Stuhl R2 *Chair R2*
47,6 cm 90,5 cm 55,5 cm
BK – Kernbuche *Beech heartwood*
5A – Stoff *Fabric* Ocean Ebony

8234 Esstisch *Dinner table*
198,0 cm 75,0 cm 95,0 cm
BK – Kernbuche *Beech heartwood*

91599 Stuhl R2 mit Armlehne *Chair R2 with armrest*
54,6 cm 90,5 cm 55,5 cm
BK – Kernbuche *Beech heartwood*
5A – Stoff *Fabric* Ocean Ebony

9600 Vitrine *Display cabinet*
165,0 cm 219,6 cm 39,1 cm
BK – Kernbuche *Beech heartwood*
K6 – Brüniert *Bronzed*

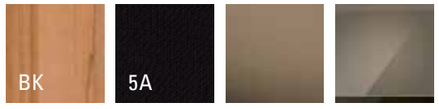

24 – 25

49672 Wohnkombination *Living room combination*
255,0 cm 219,6 cm 48,7 cm
ES – Eiche Sand *Sand oak*
T3 – Edelstahlfarbig *Stainless steel look*

8228/ 8276 Couchtisch *Coffee table*
118,0 cm 45,0 cm 73,0 cm
ES – Eiche Sand *Sand oak*
Tischplatte Klarglas *Table top in clear glass*

49550 Wohnkombination *Living room combination*
360,0 cm 219,6 cm 48,7 cm
ES – Eiche Sand *Sand oak*
T3 – Edelstahlfarbig *Stainless steel look*

26 – 27

6901 Highboard *Highboard*
150,0 cm 149,2 cm 39,1 cm
ES – Eiche Sand *Sand oak*
T3 – Edelstahlfarbig *Stainless steel look*

2× 90607 Stuhl R1 mit Armlehne *Chair R1 with armrest*
54,0 cm 96,0 cm 60,0 cm
ES – Eiche Sand *Sand oak*
1K – Leder *Leather* Hermes Choco

8234 Esstisch *Dinner table*
198,0 cm 75,0 cm 95,0 cm
ES – Eiche Sand *Sand oak*

6× 90603 Stuhl R1 *Chair R1*
44,0 cm 96,0 cm 60,0 cm
ES – Eiche Sand *Sand oak*
1K – Leder *Leather* Hermes Choco

50027 Sideboard *Sideboard*
195,0 cm 78,8 cm 48,7 cm
ES – Eiche Sand *Sand oak*
T3 – Edelstahlfarbig *Stainless steel look*

8108 Wandbord *Wall shelf*
195,0 cm 25,0 cm 23,0 cm
ES – Eiche Sand *Sand oak*

28 – 29

49484 Wohnkombination *Living room combination*
375,0 cm 219,6 cm 48,7 cm
ES – Eiche Sand *Sand oak*
T3 – Edelstahlfarbig *Stainless steel look*

8266 Couchtisch *Coffee table*
118,0 cm 45,0 cm 73,0 cm
ES – Eiche Sand *Sand oak*

50145 Korpuselement *Carcass element*
60,0 cm 219,6 cm 39,1 cm
ES – Eiche Sand *Sand oak*
T3 – Edelstahlfarbig *Stainless steel look*

6623 Korpuselement *Carcass element*
60,0 cm 219,6 cm 39,1 cm
ES – Eiche Sand *Sand oak*
T3 – Edelstahlfarbig *Stainless steel look*

50146 Korpuselement *Carcass element*
60,0 cm 219,6 cm 39,1 cm
ES – Eiche Sand *Sand oak*
T3 – Edelstahlfarbig *Stainless steel look*

Hölzer *Wood types*

Front massiv *Front solid wood*

ES Eiche Sand massiv *Solid sand oak*
OA Asteiche massiv *Solid knotty oak*
BK Kernbuche massiv *Solid beech heartwood*

Korpus furniert *Carcass veneered*

ES Eiche Sand *Sand oak*
OA Asteiche *Knotty oak*
BK Kernbuche *Beech heartwood*

Innenausführung: Dekor *Interior finish: Décor*

Griffe *Handles*

T3 – Edelstahlfarbig
Stainless steel look

K6 – Brüniert
Bronzed

J7 – Schwarz matt
Black matt

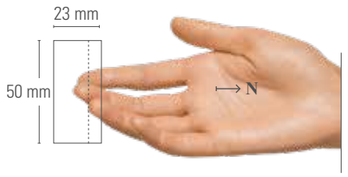

N1 – Edelstahlfarbig
Stainless steel look

N3 – Brüniert
Bronzed

N2 – Schwarz matt
Black matt

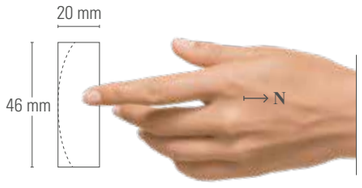

Leder HERMES *Leather HERMES*

1A – Bianco	1P – Djerba	1B – Ivory	1S – Betulla	1N – Sand	1G – Mocca	1L – Lever
1K – Choco	1T – Smog	1I – Nero	1H – Bruin	1M – Anthracite	1R – Merlin	1D – Bordo
1C – Red	1U – Cotto	1Q – Yellow	1F – Verde	1E – Oceanblue	1W – Whale	

Velours CLOUD *Velours CLOUD*

4E – Salt	4D – Beige	4K – Toffee	4J – Wood	4L – Coffee	4I – Steel	4M – Plum
4A – Ember	4O – Wheat	4V – Oliv	4N – Seeweed	4B – Stonecrop	4F – Breeze	4G – Bottle
4H – Blueberry						

Flachgewebe OCEAN *Flat woven fabric OCEAN*

5E – Blanc	5F – Cream	5D – Taupe	5I – Linen	5M – Macaron	5G – Curry	5O – Copper
5B – Ruby	5C – Grape	5N – Moss	5L – Silver	5J – Iron	5H – Coal	5K – Night
5A – Ebony						

Flachgewebe WILLOW *Flat woven fabric WILLOW*

6O – Champagne	6C – Granola	6F – Shadow	6I – Opal	6L – Saphire	6B – Powder	6A – Bronze
6H – Granite	6E – Green Smoke	6D – Horizon	6G – Merlot	6J – Chestnut	6K – Russet	6N – Forest
6M – Crown Blue						

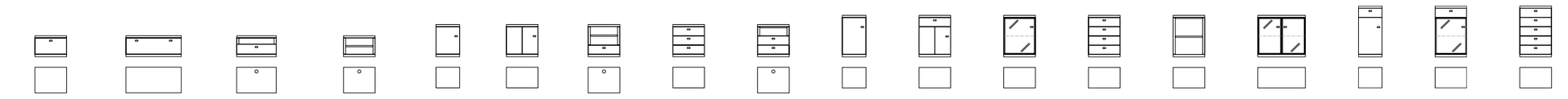

	1 R Elemente* *elements**				1,5 R Elemente* *elements**					2 R Elemente* *elements**						2,5 R Elemente* *elements**		
B|H|T *W|H|D*	60|39|55	105|39|55	75|39|55	60|39|49	45|61|39	60|61|39	60|61|49	60|61|39	60|61|49	45|79|39	60|79|39	60|79|39	60|79|39	60|79|39	90|79|39	45 | 96 | 39	60|96|39	60|97|39
Breite *width*	45–90	105–135	60–135	60–90			60–90	45–135	60–120			45	45–120	45–75	75		45	45–120

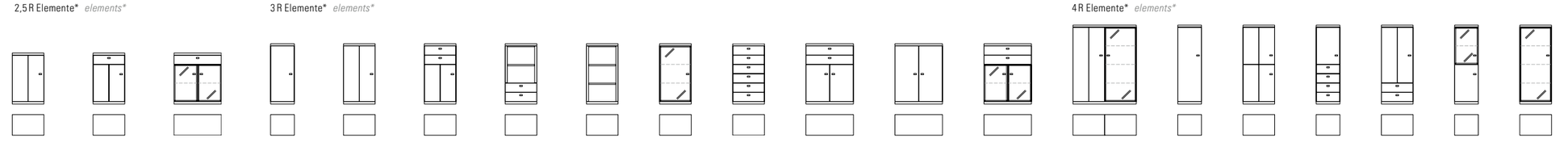

	2,5 R Elemente* *elements**			3 R Elemente* *elements**									4 R Elemente* *elements**						
B|H|T *W|H|D*	60|96|39	60|96|39	90|96|39	45|114|39	60|114|39	60|114|39	60|114|39	60|114|39	60|114|39	60|114|39	90|114|39	90|114|39	90|114|39	105|149|39	45|149|39	60|149|39	45|149|39	60|149|39	45|149|39	60|149|39
Breite *width*			75				45–75	45–75	45	45–90	75	75	75							45

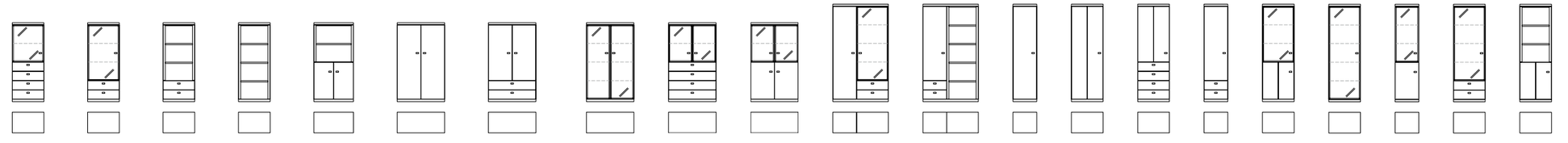

	4 R Elemente* *elements**										5 R Elemente *elements*										
B|H|T *W|H|D*	60|149|39	60|149|39	60|149|39	60|149|39	75|149|39	90|149|39	90|149|39	90|149|39	90|149|39	90|149|39	105|184|39	105|184|39	45|184|39	60|184|39	60|184|39	45|184|39	60|184|39	60|184|39	45|184|39	60|184|39	60|184|39
Breite *width*	45	45	45–75	45–75		75	75	75	75	75								45		45	

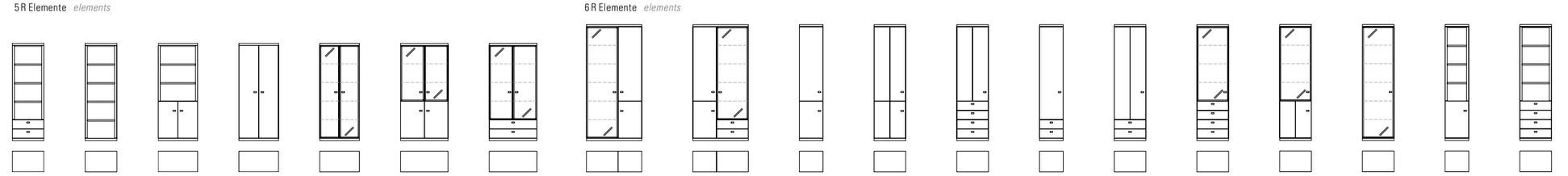

	5 R Elemente *elements*							6 R Elemente *elements*											
B|H|T *W|H|D*	60|184|39	60|184|39	75|184|39	75|184|39	75|184|39	90|184|39	90|184|39	105|220|39	105|220|39	45|220|39	60|220|39	60|220|39	45|220|39	60|220|39	60|220|39	60|220|39	60|220|39	45|220|39	60|220|39
Breite *width*	45–75	45–75		90	90		75	90							45		45		45–75

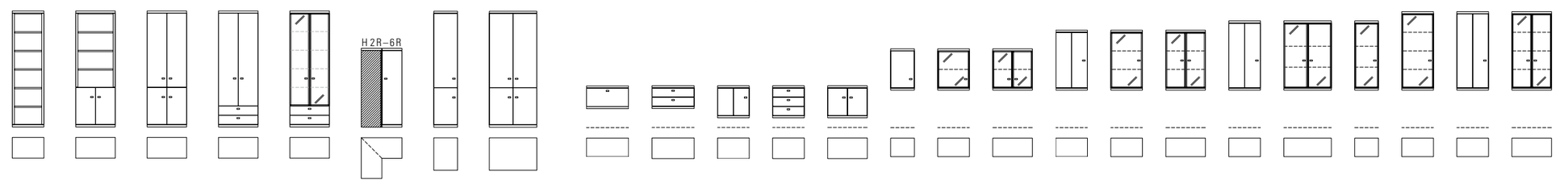

	6 R Elemente *elements*					Eckelement *corner elements*	Kleiderschränke *wardrobes*		1 R Hängeelemente *hanging elements*		1,5 R Hängeelemente* // *hanging elements**			2 R Hängeelemente *hanging elements*			3 R Hängeelemente *hanging elements*			3,5 R Hängeelemente *hanging elements*			4 R Hängeelemente *hanging elements*		
B|H|T *W|H|D*	60|220|39	75|220|39	75|220|39	75|220|39	75|220|39	77×77|79–220|39	45|220|49	90|220|62	90|43|35	90|43|39	60|61|39	60|61|39	75|61|39	45|78|35	60|78|35	75|78|35	60|113|35	60|113|35	75|113|35	60|131|35	90|131|35	45|131|35	60|148|35	60|148|35	75|148|35
Breite *width*	45–75		90	90	90	87×87|79–149|49			60–120	45–120		45–90	90	37,5	37,5–60	90		37,5–60	90		75	37,5–60	37,5–60		

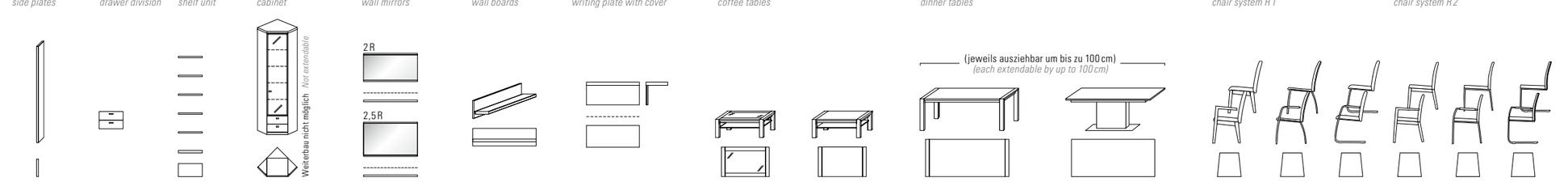

	Wangen *side plates*	SK-Einteilung *drawer division*	Regalzeile *shelf unit*	Solitärvitrine *cabinet*	Wandspiegel *wall mirrors*	Wandborde *wall boards*	Schreibtischplatte mit Blende *writing plate with cover*	Couchtische *coffee tables*	Esstische *dinner tables*		Stuhl-System R 1 *chair system R 1*	Stuhl-System R 2 *chair system R 2*
B|H|T *W|H|D*	3|30–428|25	45|33|34	45|216|25/34	60×60|220|28	2 R = H 74|5	60|25|23	75|52|49	73/118|45|73	148|75|95	140|76|95	Die detaillierte Vermaßung der Stühle entnehmen Sie bitte der	
B|H|T *W|H|D*	T *D* 35	B *W* 27,1–75	B *W* 27,1–75	71×71|220|28	2,5 R = H 92|5	B *W* 60–240	B *W* 75–180	93|45|93	B *W* 148–208	B *W* 140–190	aktuellen Preis-/Typenliste.	
B|H|T *W|H|D*					B *W* 60–240			98|45|63			*Please find the chairs' detailed dimensions in our current price / type list.*	

* Auch in Komforttiefe 50 cm erhältlich · Alle Angaben in cm · Für einen vollständigen Überblick über alle lieferbaren Typen wenden Sie sich bitte an den Fachhandel · Abweichung im Design, in technischer Ausführung und Druckfehler vorbehalten; Grundlage aller Lieferungen ist unsere Preis-/Typenliste.
** Also available in comfort depth of 50 cm · All specifications in cm · For a complete overview of all available types please contact an authorised dealer · Subject to changes in design, technical execution and printing errors. All deliveries based on our price/type list.*

R=Rasterhöhe *grid*

Beleuchtung: Sie können Ihr Möbel mit umfangreichen Beleuchtungsoptionen ausstatten: LEDs mit einer angenehmen Lichttemperatur in den Wandborden und Glaskanten sowie als Spots in den Vitrinen. Besonders komfortabel können Sie die verschiedenen Beleuchtungen mit der neuen 5-Kanal-Funkfernbedienung steuern.

Lighting: You can choose from extensive lighting options for your furniture – LEDs with a pleasant light temperature in the wall boards and glass edges as well as spots in the cabinets. The new 5-channel radio remote control allows for a particularly comfortably control of the various lighting systems.

Auch für ein atmosphärisches Licht im Regalboden gibt es eine Lösung. *There is also a solution for equipping shelves with atmospheric lighting.*

Das Wandbord lässt sich stimmungsvoll in Szene setzen.* *The wall board can be highlighted in a particularly atmospheric way.**

Die Vorteile der LED-Line-Beleuchtung der Glaskanten liegen in der Gleichmäßigkeit des Lichtaustritts.* *The advantage of LED-lighting in the glass edges lies in the evenness of the emitted light.**

Mit der Funkfernbedienung steuern Sie ganz bequem die einzelnen Beleuchtungskomponenten in Ihren Möbeln.
It is easy to operate the individual lighting components of your furniture with the remote control.

*Die Leuchten enthalten LED-Lampen, die innerhalb der Energieklasse E bis F liegen. Die LED-Lampen können nicht ausgetauscht werden.

**The lamp is equipped with energy class E to F LEDs. The LEDs cannot be replaced.*

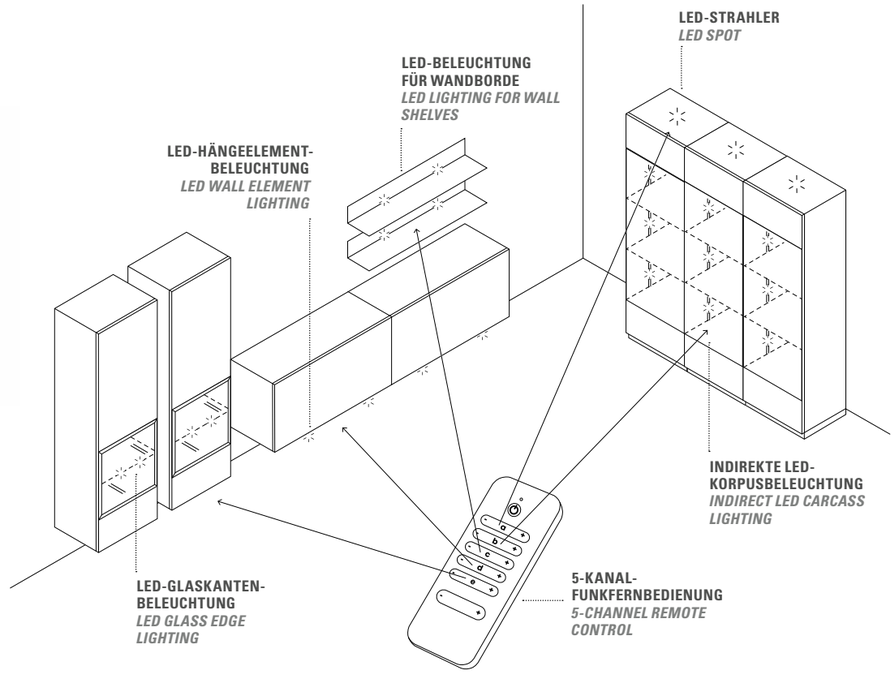

Von außen nicht zu erkennen: Die Komfort-Funktion wird beim Öffnen erkennbar. *Invisible from the outside: the comfort function becomes evident on opening.*

Komfort-Tablarauszug: Mit dem Komfort-Tablarauszug können Sie wertvollen Stauraum in Sideboard und Schrank nutzen. Die Auszüge kommen Ihnen beim Öffnen der Tür entgegen, so dass Sie bequem von oben hineingreifen und Sachen verstauen können – damit gehören schlecht zugängliche Ecken im Schrank der Vergangenheit an.
Comfort pull-out tray: The comfort pull-out tray enables you to use the valuable storage space in the sideboard and cupboard. The pull-outs move towards you as the door is opened so you can easily access them from above and put things away – making hard-to-reach cupboard corners a thing of the past.
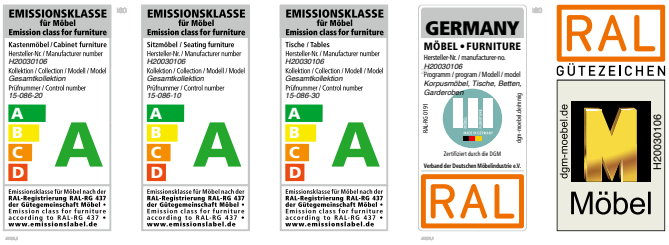
Programm 22|23 *Programme 22|23*